

RZUT STOŁU

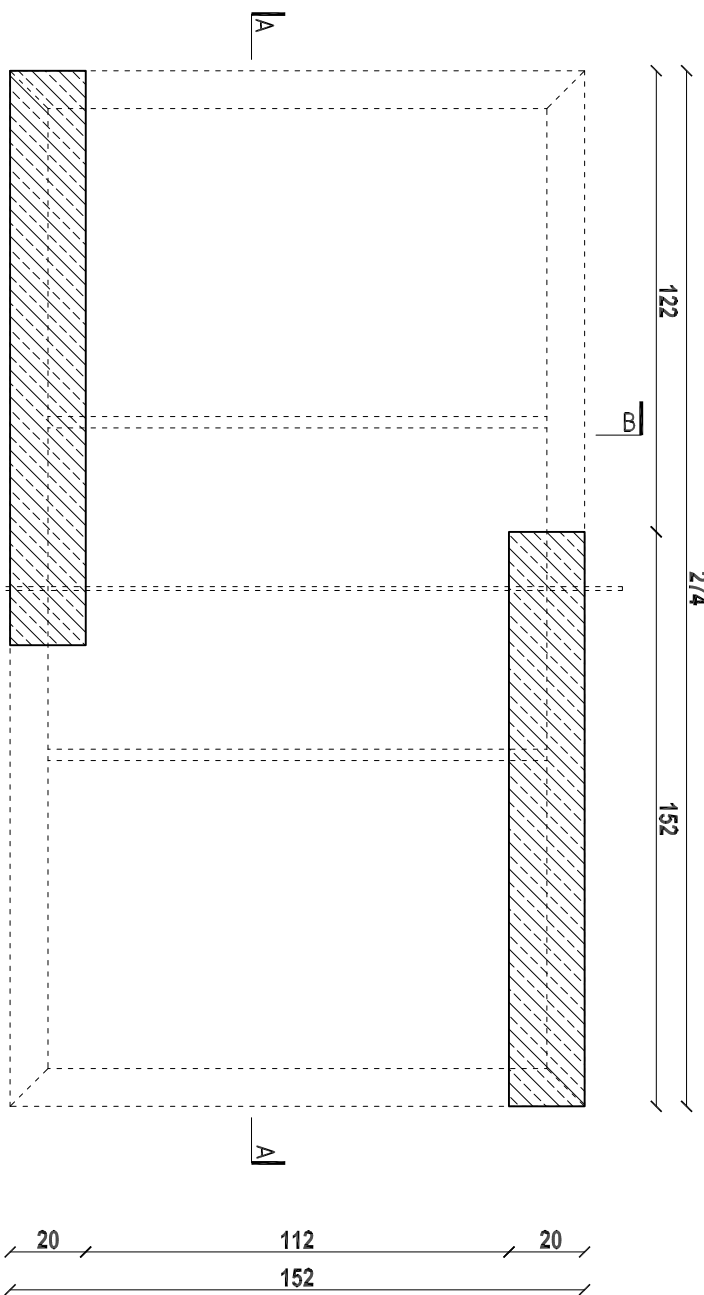

PRZEKRÓJ B - B

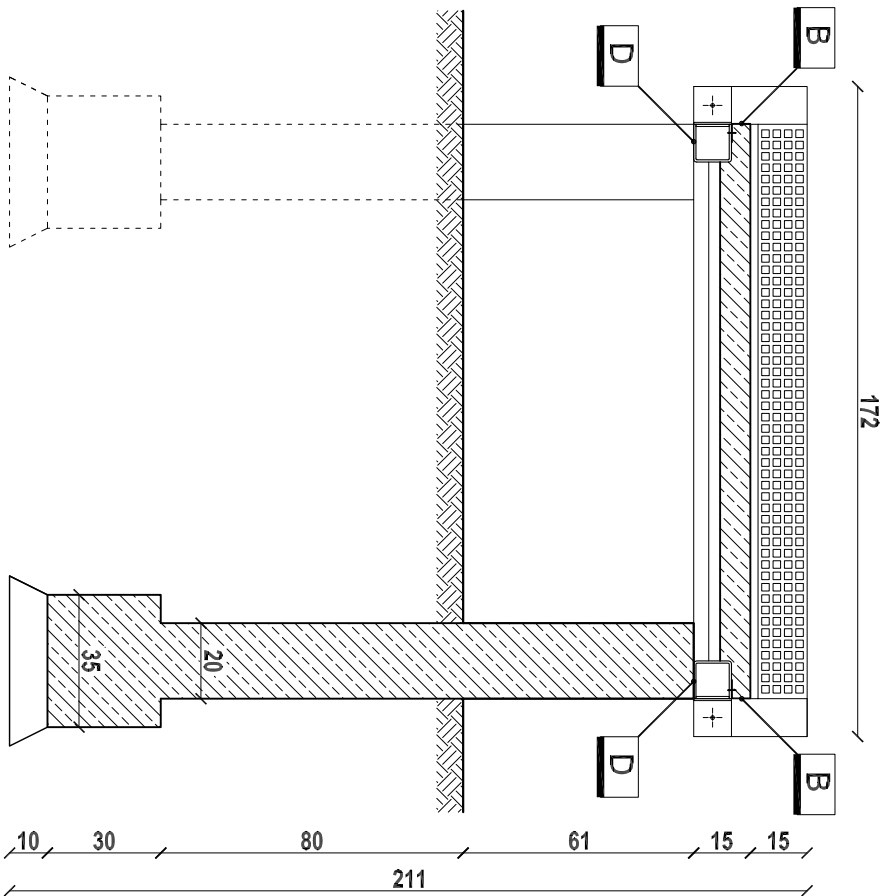

PRZEKRÓJ A - A

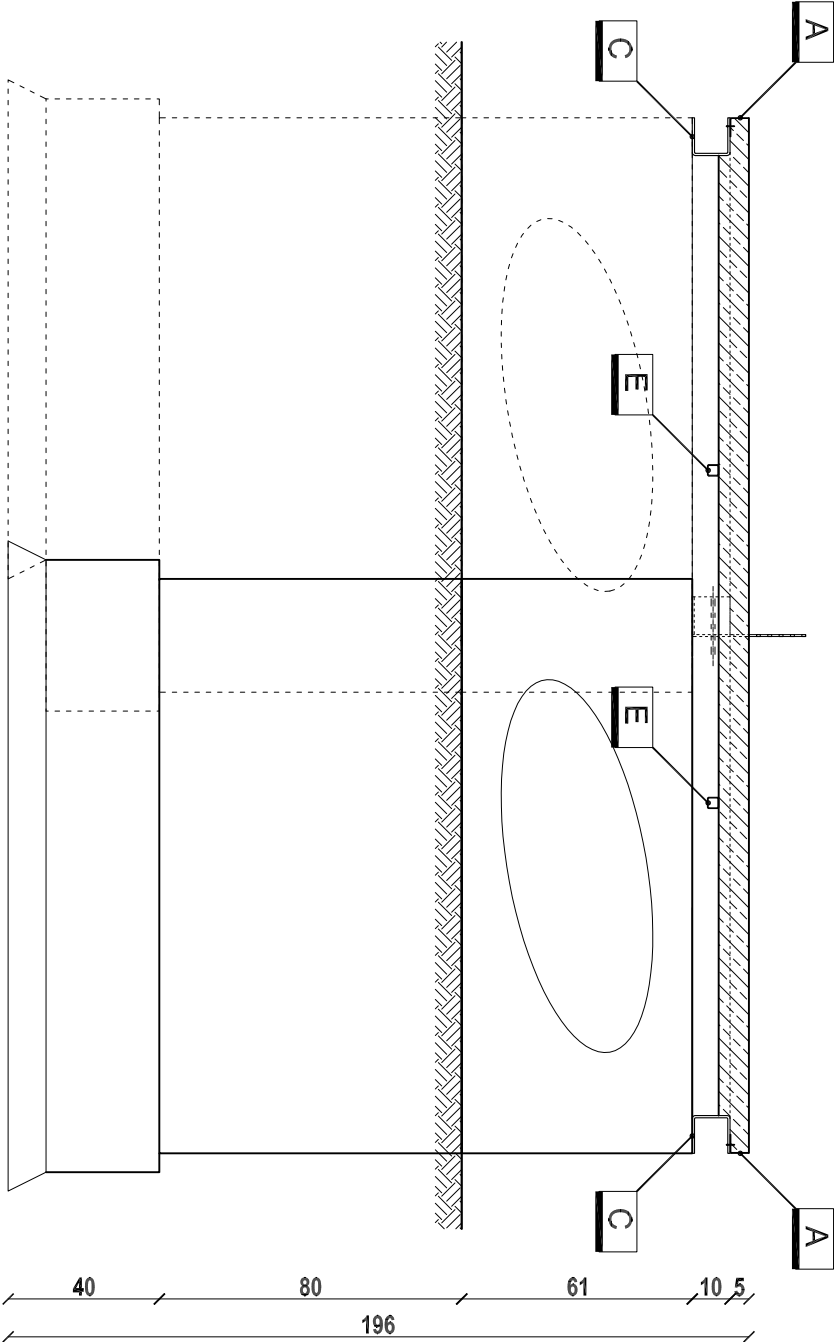

WIDOK Z PRZODU

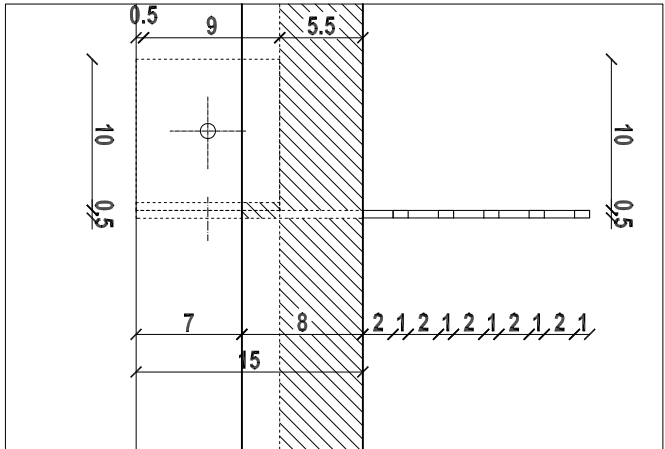
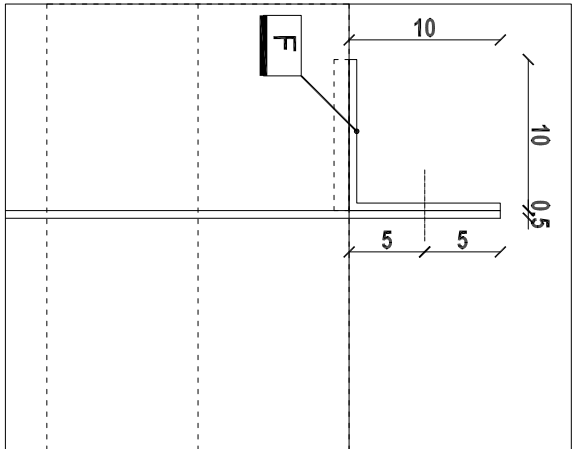
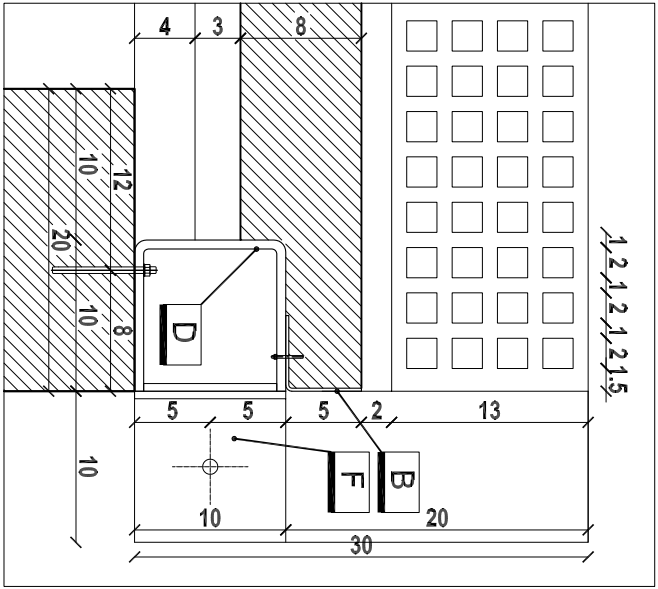
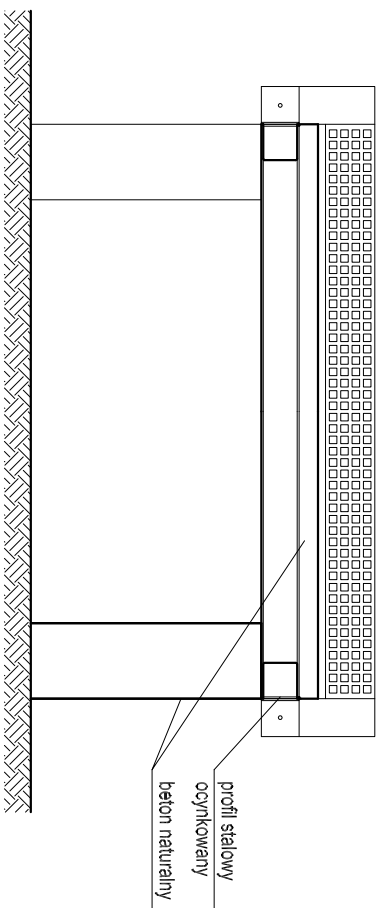

ZESTAWIENIE STALI OCYNKOWANEJ

Wszystkie elementy stalowe ocynkowane ogniotwórczo i malowane proszkowo na kolor RAL 7024.

Stoły do tenisa rozmieszczone wg Projektu zagospodarowania terenu (12 sztuk).

Stółka przedzielająca pola do gry wykonana z blachy ocynkowanej (malowanej) proszkowo na kolor RAL 7024 o wymiarach 152x13x0,5 cm i posiadająca oczkę 2x2 cm w rozstawie co 1 cm, mocowana do konstrukcji stołu za pomocą dwóch blach o wymiarach 30x10x0,5 i kątowników "F" wg rysunków detali.

ELEMENT	PROFIL	DŁUGOŚĆ [mm]	CIEŻAR [kg/m]	IŁOŚĆ [sztuk]	CIEŻAR CAŁKOWITY [kg]
A	150x50x2	1520	1,51	2	4,59
B	50x50x2	2740	1,51	2	8,27
C	100x100x6	1520	16,9	2	51,38
D	100x100x6	2740	16,9	2	92,61
E	30x30x3	1320	2,36	2	6,23
F	100x100x6	100	16,9	2	3,38

Razem: 166,46 kg

PROJEKT WYKONAWCZY
CZĘŚCI 1

KOMPLEKSU SPORTOWO-REKREACYJNEGO
W LESKU

PLYWALNIA WRAZ Z ZAGOSPODAROWANIEM
TERENU, DROGI, PARKINGI, BOISKA I
INFRASTRUKTURA TOWARZYSZĄCA

na działkach ewidencyjnych nr:
116/3, 116/5, 116/6, 116/7, 116/8, 116/9 z obszaru Lesko-Posada Lesko;
239/9, 739/3, 1320 z obszaru Lesko

TOM I ZAGOSPODAROWANIE TERENU

ZESZYT I PROJEKT UKSZTAŁTOWANIA
TERENU, PARKINGU, CHODNIKÓW
I MAŁEJ ARCHITEKTURY, BOISK
PIASZCZYSTYCH I PLACU ZABAW

Investor:
URZĄD MIASTA I GMINY LESKO
ul. Parkowa 1
38-600 Lesko
tel.(013) 469 90 01

Jednostka projektowa:
AUTORSKA PRACOWNIA ARCHITEKTURY CAD SP. Z O.O.

Projekanci:
arch. Krzysztof Popiński
ul. Ziemieniecka 48, 04-158 Warszawa,
tel. 740 11 45, 740 11 50, fax: 879 94 20,
e-mail: apacad@pro.onet.pl, www.apacad.pl

zagospodarowanie terenu,
główny projektant
arch. Katarzyna Sikora

Opracowywujący:
Daniel Chomiczewski

Rysunek:
Daniel Chomiczewski

Numer rysunku:
A-19

STÓŁ DO TENISA

Skala: 1:20/1:5 listopad 2008r.